

GDT-Anbindung Quincy

Die Anbindung an die Praxisverwaltungssoftware Quincy kann auch selbst vorgenommen werden, wenn der jeweilige Betreuer nicht vor Ort ist. Die Pfade in den Screenshots müssen für digipaX2 ggf. angepasst werden.

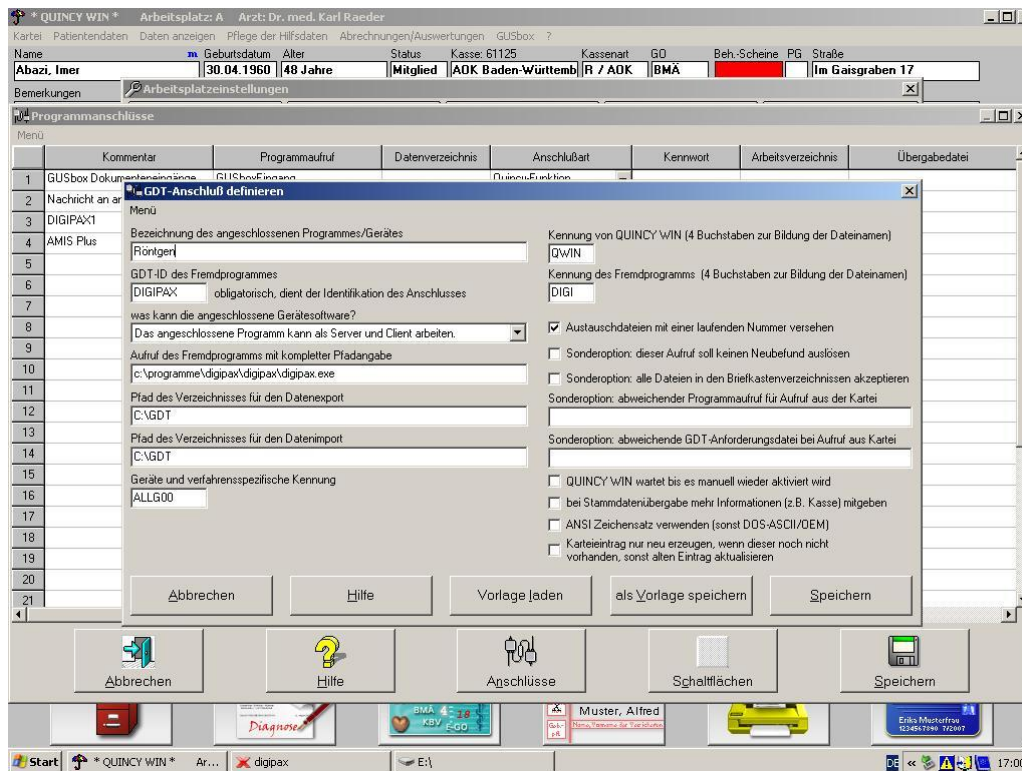

Menüpunkt „Pfleger der Hilfsdateien / Arbeitsplatz Einstellungen“, dann Fremdprogramme (Schalter unten).

Bei neu:

- leere Zeile auswählen
- Schalter Anschlüsse
- Fremdprogramm mit GDT-Anschluss wählen

Zum Ändern:

- Zeilennummer anklicken

Die Einstellungen für den Anschluss sind wie im obigen Bild vorzunehmen.

Im digipaX2 ist die Option für hochzählende Dateierweiterung zu verwenden.

Identifikation

unsere GDT-ID: DIGIPAX unser GDT-Kürzel: DIGI
 deren GDT-ID: deren GDT-Kürzel: QWIN

Kommunikation

Importverzeichnis: C:\digipaX\digipaX2\GDT
 Exportverzeichnis: \\SERVER\dpxSYS\data\{fa94525e-b77f-4404-b9bb-1a722f95c51b}\GDT

Dateityp Import: feste GDT-Dateierweiterung (*.gdt*) hochzählende Dateierweiterung (*.001* - *.999*) hochzählende Dateinamen fester Dateiname

Importdatei: DIGIQWIN.gdt z.B.: DIGIQWIN.003 z.B.: DIGI0003.gdt import.gdt

Dateityp Export: feste GDT-Dateierweiterung (*.gdt*) hochzählende Dateierweiterung (*.001* - *.999*) hochzählende Dateinamen fester Dateiname

Exportdatei: QWINDIGI.gdt z.B.: QWINDIGI.017 z.B.: 0017DIGI.gdt export.gdt

Ausleseverzögerung in Millisekunden: 0

Datenabgleich: Patientendaten mit Bildarchiv abgleichen

Log: Dateinhalte im Log protokollieren

Kommunikation Antwortdatei Feldbelegung

allgemeine Einstellungen

Zeichensatz: IBM CP 437 (DOS) ISO 8859-1 (ANSI)

Kennung entfernen: angefügte Kennung (z.B. Arztnummer) von Patienten-ID entfernen

Antwort auf Server generieren (mit GDT-Pollingserver) Antwort auf Workstation generieren (ohne GDT-Pollingserver)

Nach Auftrag

Definition GDT-Antwort Workstation

Identifikation

Bezeichnung: Nach Auftrag

Modus

nach Auftrag sofort Aufträge zusammenfassen Strahlengänge einbeziehen

nach Bildimport (Fotos und Dokumente)

nach DICOM-Import (Bildverwaltung)

Kennfeld

Typ der durchgeführten Untersuchung: ALLG00

Eintrag Kommentarfeld (6227)

automatisch (entsprechend Modus)

diesen Kommentartext in Antwortdatei: Es sind neue Bilder vorhanden.

zusätzliche Tags vorn anfügen: <|>

zusätzliche Tags hinten anfügen: <|>

mehrzeilig, wenn länger als 60 Zeichen

Zusatzfelder

Bezeichnung:	GDT-Feld:	Wert:
1:	0	< >
2:	0	< >
3:	0	< >

OK Abbrechen

neue Definition... Definition bearbeiten... Definition löschen neue Definition... Definition bearbeiten... Definition löschen