

## GDT-Anbindung KiWi (KIND-Hörgeräte)

Die folgenden Bilder veranschaulichen die GDT-Anbindung an das System KiWi.

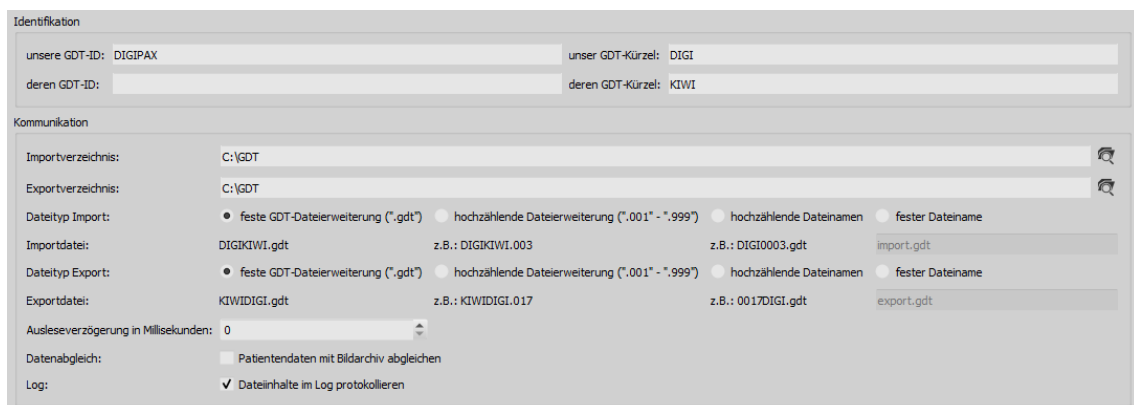
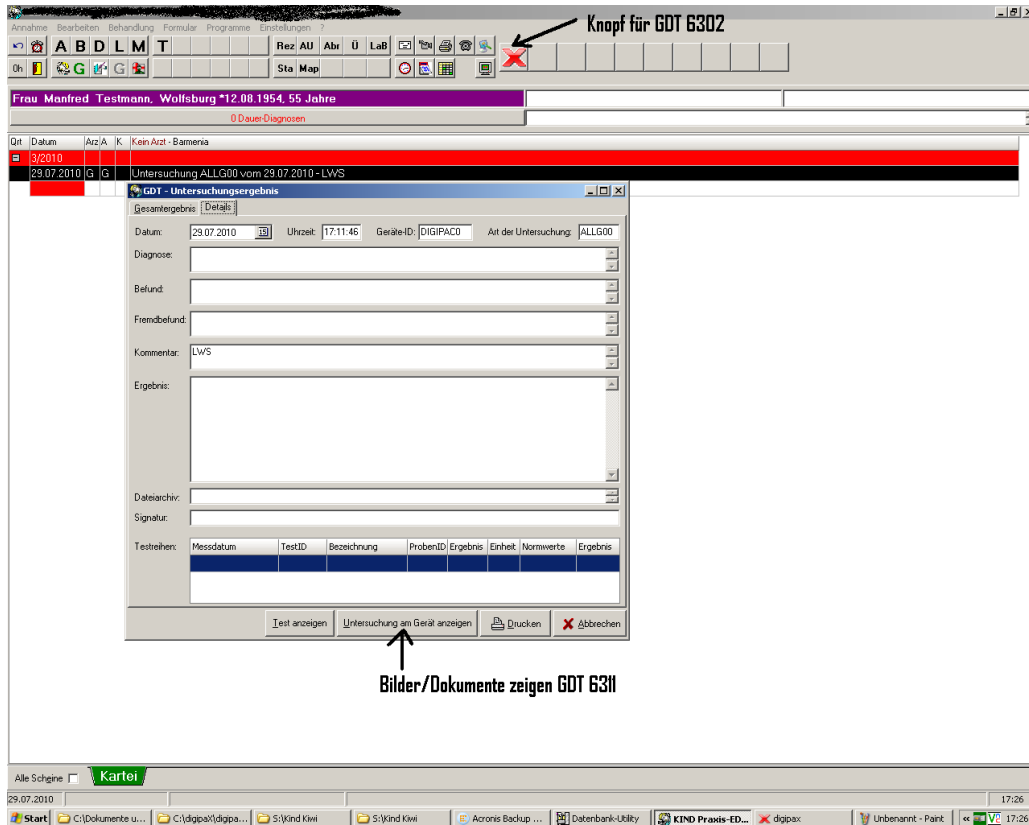

allgemeine Einstellungen

Zeichensatz:  IBM CP 437 (DOS)  ISO 8859-1 (ANSI)

Kennung entfernen:  angefügte Kennung (z.B. Arztnummer) von Patienten-ID entfernen

Antwort auf Server generieren (mit GDT-Pollingserver)      Antwort auf Workstation generieren (ohne GDT-Pollingserver)

Nach Auftrag sofort

### Definition GDT-Antwort Workstation

Identifikation

Bezeichnung:

Modus

nach Auftrag sofort       Aufträge zusammenfassen       Strahlengänge einbeziehen

nach Bildimport (Fotos und Dokumente)

nach DICOM-Import (Bildverwaltung)

Kennfeld

Typ der durchgeführten Untersuchung:

Eintrag Kommentarfeld (6227)

automatisch (entsprechend Modus)

diesen Kommentartext in Antwortdatei:

zusätzliche Tags vorn anfügen:  <>

zusätzliche Tags hinten anfügen:  <>

mehrzeilig, wenn länger als 60 Zeichen

Zusatzfelder

Bezeichnung:	GDT-Feld:	Wert:
1: <input type="text"/>	<input type="text" value="0"/>	<input type="text"/>
2: <input type="text"/>	<input type="text" value="0"/>	<input type="text"/>
3: <input type="text"/>	<input type="text" value="0"/>	<input type="text"/>

OK    Abbrechen

neue Definition...    Definition bearbeiten...    Definition löschen    neue Definition...    Definition bearbeiten...    Definition löschen

**GDT-Konfiguration**

Allgemein | Schnittstellen

Schnittstellenbezeichnung: DigiPacs

Basiseinstellungen | spezielle Einstellungen

WSID: 0 (WSID = 0 -> Einstellung gilt für alle WS)

Exportdatei (KiWi -> Gerät, Beispiel: Satzart 6302)

Zeichensatz: Standard

Verzeichnis: C:\gdt

Dateiname: digikiwi.gdt

Importdatei (Gerät -> KiWi, Beispiel: Satzart 6310)

Zeichensatz: Standard

Verzeichnis: C:\gdt

Dateiname: kiwidigi.gdt

Kennfeld: ALLG00

Schnittstelle einfügen | Schnittstelle löschen | Speichern | Abbrechen

**GDT-Konfiguration**

Allgemein | Schnittstellen

Schnittstellenbezeichnung: DigiPacs

Basiseinstellungen | spezielle Einstellungen

Schnittstelle:

- Aktiv
- Hochauflösend
- Untersuchungsanforderung automatisch erstellen
- Untersuchungsergebnisse automatisch einlesen
- "Untersuchung vom" in Karteikarteneintrag einfügen

GDT-ID Gerät: DIGIPAX

Test-ID neue Untersuchung:

Eintrag Karteikarte:

Karteikarte ergänzen um: Kommentar

Spezielle Anpassungen:

Anzeige am Gerät: "C:\digipaX\digipaX2\digipaX2.exe"

Schnittstelle einfügen | Schnittstelle löschen | Speichern | Abbrechen